

八十二銀行の 概要

- 52 八十二銀行グループの歩み
- 52 役員
- 53 組織
- 54 子会社等の情報
- 55 主要な業務の内容
- 56 八十二銀行のネットワーク

八十二銀行グループの歩み

昭和 6 年	8月／第十九銀行と六十三銀行が合併し、 八十二銀行として設立	平成 13年	1月／ 昭通通営業部設置 4月／「じゅうだん会」システム共同化最終合意・ 共同版システム開発着手
昭和 18年	3月／上伊那銀行、佐久銀行、信州銀行、 ～12月 長野貯蓄銀行、上田殖産銀行の営 業譲受、飯田銀行を合併	平成 14年	3月／環境 ISO14001国内全店認証取得 5月／上海駐在員事務所開設
昭和 39年	4月／長野県指定金融機関に指定される	平成 15年	10月／個人年金保険商品の販売開始
昭和 44年	9月／本店（現所在地）竣工	平成 17年	3月／株式の売出しの実施 5月／証券仲介業務・証券取次業務開始 5月／カシコン銀行との業務提携
昭和 46年	4月／総合オンライン開始 10月／東証第2部へ上場 (昭和47年8月東証第1部へ移行)	平成 18年	10月／八十二オートリース株式会社設立 4月／八十二証券株式会社を完全子会社化(旧社名 アルプス証券株式会社) 5月／中津川支店開設
昭和 54年	10月／「地区センター」制度開始	平成 19年	10月／バンコク駐在員事務所開設
昭和 58年	4月／公共債窓口販売業務開始	平成 20年	1月／大連駐在員事務所開設 6月／銀行本体でのクレジットカード発行を開始
昭和 59年	3月／財団法人長野経済研究所設立 6月／商品有価証券売買業務開始	平成 21年	9月／八十二投資顧問株式会社清算
昭和 60年	3月／財団法人八十二文化財団設立	平成 22年	4月／「新融資支援システム」の稼働開始 6月／所沢支店開設 12月／川口支店開設
昭和 61年	4月／香港駐在員事務所開設	平成 24年	3月／CIMBニアガ銀行との業務提携
昭和 62年	8月／第1回国内無担保転換社債発行	平成 25年	2月／三鷹支店開設
平成 元年	1月／八十二亜洲有限公司設立 5月／新総合オンラインシステム稼働	平成 26年	4月／新研修所竣工
平成 3 年	5月／香港支店開設	平成 27年	6月／八十二亜洲有限公司清算
平成 5 年	10月／信託業務取扱開始	平成 28年	3月／太田支店開設
平成 9 年	3月／シンガポール駐在員事務所開設		
平成 10年	10月／東京営業部設置 12月／投資信託窓口販売業務開始		
平成 12年	4月／松本営業部設置 6月／やまびこ債権回収株式会社設立		

役員

取締役

取締役会長
(代表取締役)

山浦 愛幸

常務取締役

中村 孝

取締役頭取
(代表取締役)

湯本 昭一

常務取締役
松本営業部長

松下 正樹

取締役副頭取
(代表取締役)

曲淵 文昭

常務取締役

松田 好功

常務取締役

小池 輝幸

*取締役

草間 三郎

常務取締役

浜村 九二雄

*取締役

田下 佳代

監査役

常勤監査役

宮下 浩

常勤監査役

酒井 光一

*監査役

門多 丈

*監査役

和田 恭良

*監査役

山沢 清人

(*)会社法第2条第15号に定める社外取締役、第16号に定める社外監査役

(平成28年6月24日現在)

組織

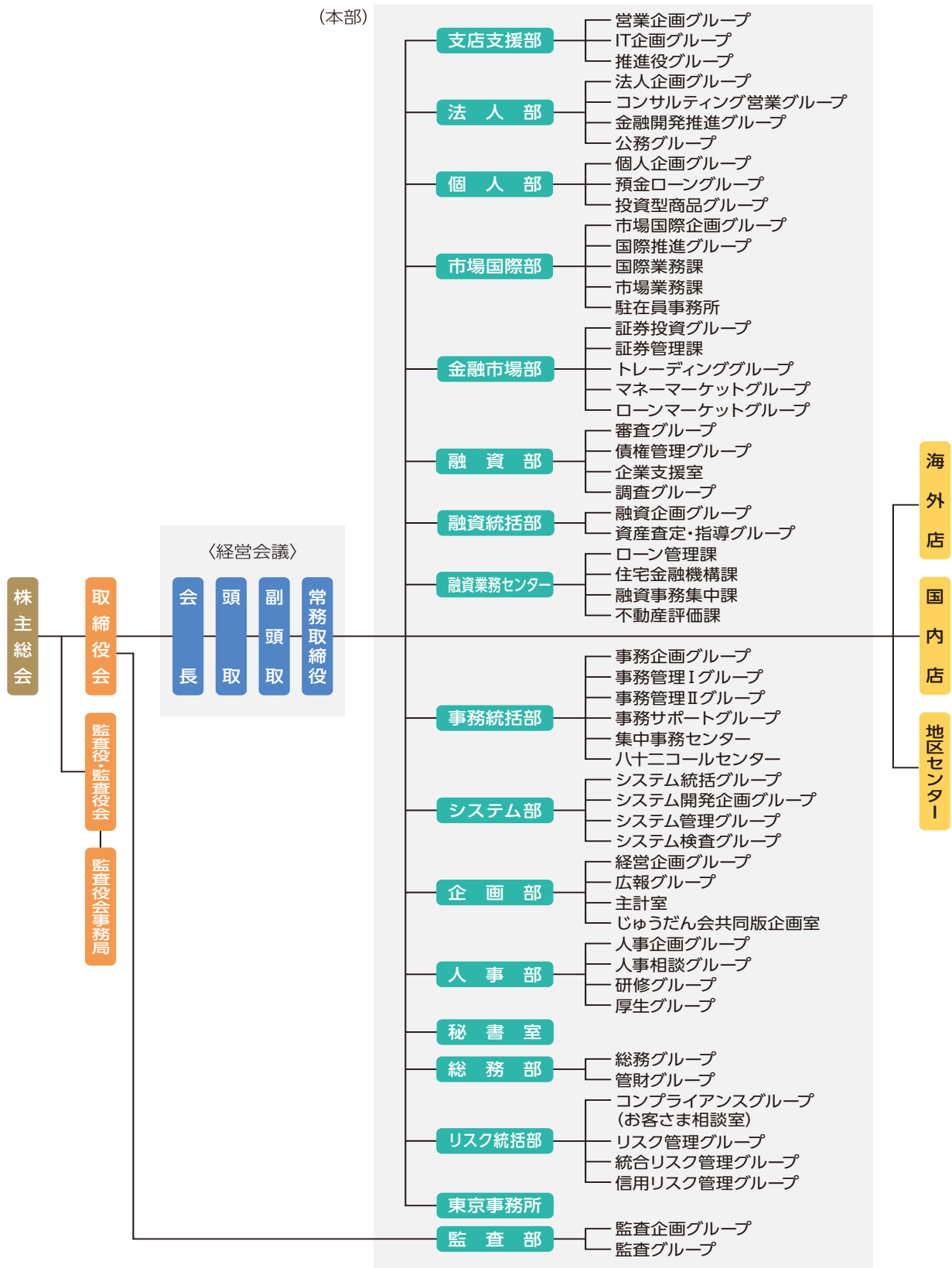

<14部1室1所1センター 43グループ7課2センター 4駐在員事務所4室> (平成28年6月24日現在)

子会社等の情報

銀行の子会社等に関する事項

(平成28年3月31日現在)

会社名 設立年月日	所在地	主要な事業の内容	資本金 (百万円)	(平成28年3月31日現在)		
				当行出資 比率%	子会社等出資 比率%	銀行及びその 子会社等の出 資比率合計%
八十二ビジネスサービス(株) 昭和56年8月1日	長野市大字中御所字岡田 178番地8	銀行業務にかかる 事務代行業務	110	100.0	-	100.0
八十二スタッフサービス(株) 昭和61年9月11日	長野市大字中御所字岡田 178番地2	労働者の派遣業務	20	100.0	-	100.0
八十二証券(株) 昭和24年5月11日	上田市常田 2丁目3番3号	有価証券の売買 有価証券売買の媒介、 取次及び代理	800	100.0	-	100.0
八十二信用保証(株) 昭和58年12月1日	長野市大字中御所岡田 178番地2	信用保証業務	30	100.0	-	100.0
やまびこ債権回収(株) 平成12年6月2日	長野市大字中御所字岡田 178番地2	債権管理回収業務	510	99.0	-	99.0
八十二リース(株) 昭和49年6月10日	長野市大字中御所岡田 218番地14	リース業務	200	25.7	21.4	47.1
(株)八十二ディーシーカード 昭和57年8月2日	長野市南石堂町 1279番地3	クレジットカード業務	30	5.0	31.3	36.3
八十二システム開発(株) 昭和58年12月5日	長野市大字南長野西後町 1597番地1	システム開発	40	5.0	58.7	63.7
八十二キャピタル(株) 昭和59年9月17日	長野市大字南長野南石堂町 1282番地11	投資業務	200	10.0	31.0	41.0
八十二オートリース(株) 平成17年10月3日	長野市大字中御所岡田 218番地14	リース業務	100	-	100.0	100.0

子会社等の主要な事業内容及び組織構成

当行及び当行のグループ会社は、当行と連結子会社10社で構成され、銀行業務を中心にリース業務などさまざまな金融サービスを提供しています。

(平成28年3月31日現在)

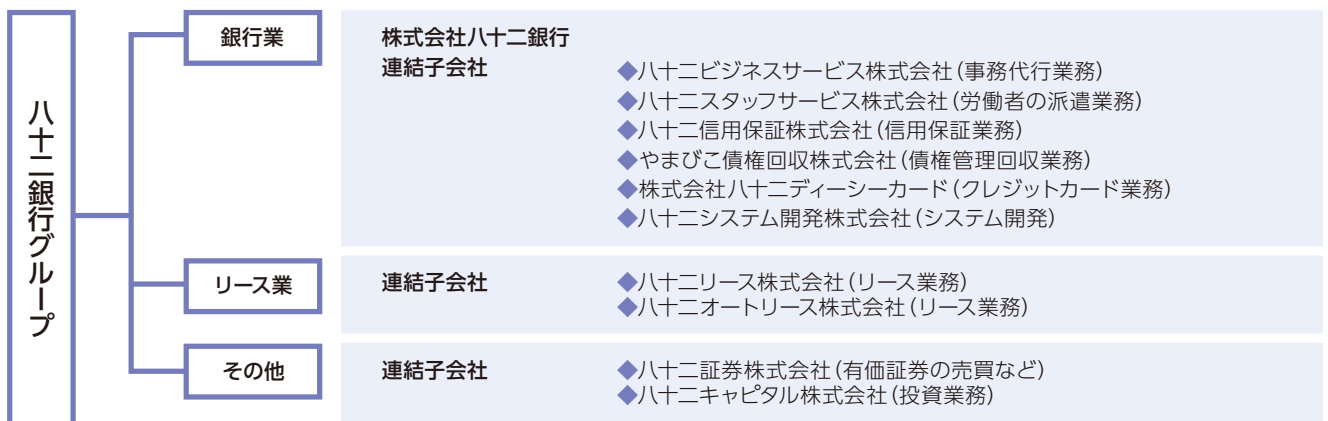

(注) グループ会社には、この他に有限会社こだまインベストメント及び投資事業組合などがありますが、重要性が乏しいことから連結決算上は非連結としています。

主要な業務の内容

1. 預金業務

当座預金、普通預金、貯蓄預金、通知預金、定期預金、定期積金、別段預金、納税準備預金、非居住者円預金、譲渡性預金及び外貨預金を取扱っています。

2. 貸出業務

(1) 貸付

手形貸付、証書貸付及び当座貸越を取扱っています。

(2) 手形の割引

銀行引受手形、商業手形及び荷付為替手形の割引を取扱っています。

3. 商品有価証券売買業務

国債等公共債の売買業務を行っています。

4. 有価証券投資業務

預金の支払準備及び資金運用のため国債、地方債、社債、株式、その他の証券に投資しています。

5. 内国為替業務

送金、振込及び代金取立等を取扱っています。

6. 外国為替業務

輸出、輸入及び外国送金その他外国為替に関する各種業務を行っています。

7. 社債受託及び登録業務

社債受託業務、公共債の募集受託等に関する業務を行っています。

8. 信託業務

(1) 特定障害者扶養信託

相続税法の規定に基づき、特定障害者の方の生活の安定を図ることを目的として、個人が特定障害者の方を受益者として設定する信託です。

(2) 公益信託

教育助成、国際研究協力、自然環境の保全等の公益を目的として設定する信託です。この信託は、金銭信託・有価証券の信託等の形態により受託しています。

上記のほか動産の信託、土地信託、不動産管理信託を取扱っています。

9. 附帯業務

(1) 代理業務

- ① 日本銀行代理店、日本銀行歳入代理店及び国債代理店業務
 - ② 地方公共団体の公金取扱業務
 - ③ 勤労者退職金共済機構等の代理店業務
 - ④ 株式払込金の受入代理業務及び株式配当金、公社債元利金の支払代理業務
 - ⑤ 日本政策金融公庫等の代理貸付業務
 - ⑥ 信託契約代理業務
- ### (2) 保護預り及び貸金庫業務
- (3) 有価証券の貸付
 - (4) 債務の保証（支払承諾）
 - (5) 金の売買
 - (6) クレジットカード業務
 - (7) 投資信託・保険商品の窓口販売
 - (8) 公共債の引受
 - (9) コマーシャルペーパーの取扱い
 - (10) 金融商品仲介業務
 - (11) 確定拠出年金運営管理業務

(平成28年5月31日現在)

八十二銀行のネットワーク

営業拠点所在地 (平成28年5月31日現在)

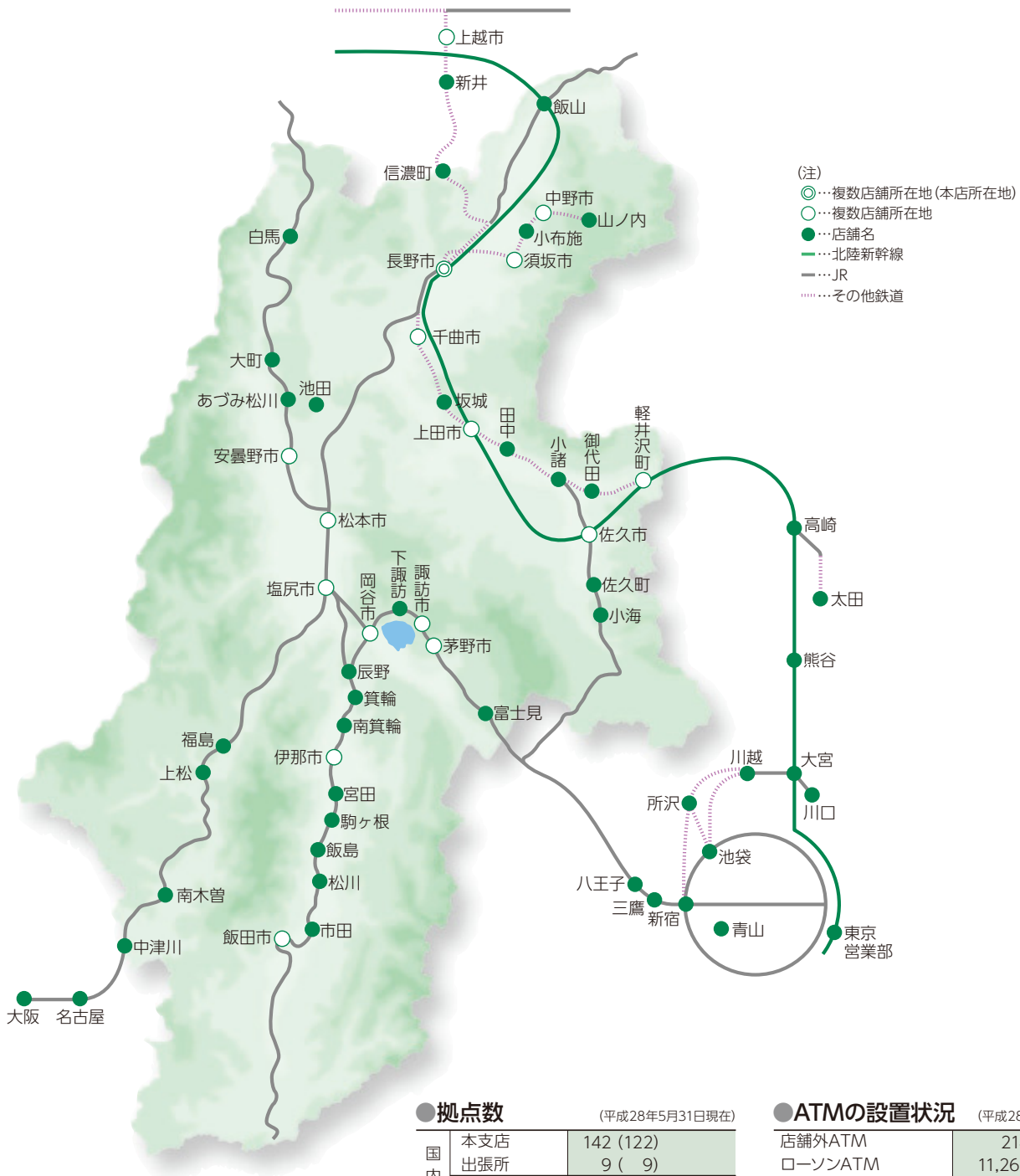

(注)
 ●…複数店舗所在地(本店所在地)
 ○…複数店舗所在地
 ●…店舗名
 —…北陸新幹線
 —…JR
 ……その他鉄道

● **拠点数** (平成28年5月31日現在)

国内	本支店	142 (122)
	出張所	9 (9)
	国内計	151 (131)
海外	支店	1 [香港]
	駐在員事務所	4 [大連 上海 バンコク シンガポール]
	海外計	5
合計		156

()内は長野県内

● **ATMの設置状況** (平成28年5月31日現在)

店舗外ATM	214カ所 (210)
ローソンATM	11,260カ所 (168)
イーネットATM	13,468カ所 (145)
セブン銀行ATM	21,025カ所 (464)
合計	45,967カ所 (987)

()内は長野県内

営業店等のご案内 (平成28年5月31日現在)

◎印は外為店(外国為替全般をお取り扱いしています) ◆印は外貨買取取扱店(注)外貨預金については、特殊形態支店、ローンプラザを除き全店舗でお取り扱いしています。

長野県の店舗

長野市

◎ 本店営業部	中御所字岡田 178-8	(026) 227-1182	朝陽支店	北堀 759-1	(026) 296-6182
長野支店	西後町 1597-1	(026) 232-1211	風間支店	風間 1156-10	(026) 221-2282
県庁内支店	南長野字幅下 692-2 (長野県庁内)	(026) 233-4151	安茂里支店	安茂里 3593-1	(026) 226-2782
大門町支店	大門町 63-1	(026) 233-0135	三才出張所	西三才 2345-1	(026) 295-5582
昭和通営業部 (82 プラザ昭和通)	居町 60	(026) 215-8281	豊野支店	豊野町豊野 631 (長野市豊野支所内)	(026) 257-3082
長野駅前支店	南石堂町 1277-2 (長栄第2ビル内)	(026) 226-1181	新町支店	信州新町新町 617-3	(026) 262-3182
長野東支店	柳町 14-1	(026) 233-4185	若穂支店	若穂綿内 7973-1	(026) 282-3982
七瀬支店	鶴賀七瀬 541-1	(026) 226-4256	南長池支店	南長池 753	(026) 263-8382
吉田支店	吉田 3-22-41 (ノルテナガの内)	(026) 241-4156	更北支店	青木島町大塚 958-1	(026) 283-0182
長野南支店	上千田 245	(026) 226-5782	川中島支店	稲里 1-1-9	(026) 284-3063
長野北支店	三輪 9-45-12	(026) 241-2321	松代支店	松代町松代 174-6	(026) 278-2982
東和田支店	東和田 507-1	(026) 241-8282	篠ノ井支店	篠ノ井布施高田 780-2	(026) 292-0780
長野市役所支店	緑町 1613 (長野市役所内)	(026) 226-5688	今井支店 (82 プラザ今井)	川中島町今井 1832-2	(026) 284-0082
浅川若槻支店 (82 プラザ浅川若槻)	稲田 1-33-1	(026) 244-2082			

上水内郡

信濃町支店	信濃町大字柏原 61-1	(026) 255-3082
-------	--------------	----------------

須坂市

須坂駅前支店	須坂 519 (須坂支店内)	(026) 245-1082	須坂市役所出張所	須坂 1528-1 (須坂市役所内)	(026) 248-0682
須坂支店	須坂 519	(026) 245-1082			

中野市

中野支店	中央 1-7-12	(0269) 22-2181	中野西支店	江部 1323-16	(0269) 26-0082
------	-----------	----------------	-------	------------	----------------

上高井郡

小布施支店	小布施町小布施 1456-1	(026) 247-5682
-------	----------------	----------------

下高井郡

山ノ内支店	山ノ内町大字平穏 3383-3	(0269) 33-2482
-------	-----------------	----------------

飯山市

飯山支店	飯山 1174-2	(0269) 62-3181
------	-----------	----------------

千曲市

稻荷山支店	稻荷山 972	(026) 272-1006	上山田支店	上山田温泉 2-10-6	(026) 275-1182
屋代支店	桜堂 521-12	(026) 272-0082	戸倉支店	戸倉 1926	(026) 276-2282

埴科郡

◎ 坂城支店	坂城町大字坂城 6413	(0268) 82-2882
--------	--------------	----------------

上田市

◎ 上田支店	中央 2-2-12	(0268) 24-1182	塩田支店	本郷 590-1	(0268) 38-8282
上田東支店 (82 プラザ上田東)	常田 3-300-1	(0268) 22-8282	花園出張所	中央西 2-11-15	(0268) 25-4182
丸子支店	上丸子 356-1	(0268) 42-2882	川西支店	小泉 769-3	(0268) 23-8282
上田市役所出張所	大手 1-11-16 (上田市役所内)	(0268) 27-5765	神科支店	古里字柳町 46-15	(0268) 27-1182
三好町支店	御所 227-2	(0268) 27-8282	真田支店	真田町本原 745-3	(0268) 72-3982

東御市					
田中支店	田中 98-7	(0268) 62-1182			
小諸市					
小諸支店	荒町 1-6-12	(0267) 22-2082			
北佐久郡					
◆ 中軽井沢支店	軽井沢町大字長倉 3036-4	(0267) 45-5682	御代田支店	御代田町御代田 2447-1	(0267) 32-4567
◆ 軽井沢支店	軽井沢町軽井沢東 23-1	(0267) 42-2482			
佐久市					
望月支店	望月 140-1	(0267) 53-3282	白田支店	白田 120-13	(0267) 82-2882
岩村田支店	岩村田 778	(0267) 67-3782	佐久市役所出張所	中込 3056 (佐久市役所内)	(0267) 62-8082
中込支店	中込 1-20-1	(0267) 62-1182	佐久中央支店	中込 3138-1	(0267) 63-2382
野沢支店	野沢 170-3	(0267) 62-0820	(82 プラザ佐久中央)		
南佐久郡					
佐久町支店	佐久穂町高野町 515-1	(0267) 86-2582	小海支店	小海町大字小海 4297-1	(0267) 92-2582
松本市					
○ 松本営業部	大手 3-1-1	(0263) 33-2282	信州大学前支店	桐 2-1-16	(0263) 35-6582
松本駅前支店	深志 1-2-11 (昭和ビル内)	(0263) 35-5582	惣社支店	惣社 468-5	(0263) 35-3182
深志支店	中央 2-8-1	(0263) 33-4182	清水出張所	清水 1-7-11	(0263) 36-0182
◆ 南松本支店 (82 プラザ南松本)	双葉 23-2	(0263) 25-0582	西松本支店	島立 405-1	(0263) 47-1282
村井支店	村井町南 1-28-20	(0263) 58-2382	笹賀支店	笹賀 5233-4	(0263) 25-4182
平田支店	平田東 3-15-9	(0263) 86-3382	つかま支店	筑摩 2-20-25	(0263) 28-5282
松本市役所出張所	丸の内 3-7 (松本市役所内)	(0263) 33-4601	浅間温泉支店	浅間温泉 2-5-1	(0263) 46-0282
寿支店	松原 50-2	(0263) 58-0282	波田支店	波田 9891-2	(0263) 92-6282
			梓川支店	梓川優 539-1	(0263) 78-2682
塩尻市					
塩尻支店	大門 1-11-10	(0263) 52-1182	広丘支店	広丘野村 2051-12	(0263) 53-1182
塩尻西支店	宗賀 71-458	(0263) 54-2482	(82 プラザ広丘)		
木曽郡					
福島支店	木曽町福島 5158	(0264) 22-2282	南木曽支店	南木曽町読書 3397-10	(0264) 57-2282
上松支店	上松町本町通り 2-25-1	(0264) 52-2282			
安曇野市					
明科支店	明科中川手 3786-1	(0263) 62-2082	豊科支店	豊科 4780-1	(0263) 72-2800
三郷支店	三郷明盛 1684	(0263) 77-3382	穂高支店	穂高 6018-1	(0263) 82-2282
北安曇郡					
池田支店	池田町大字池田 4193	(0261) 62-3182	あづみ松川支店	松川村 7018-4	(0261) 62-4182
◆ 白馬支店	白馬村大字北城 5940	(0261) 72-3982			
大町市					
大町支店	大町 2515-2	(0261) 22-1382			
岡谷市					
岡谷支店 (82 プラザ岡谷)	銀座 1-1-1	(0266) 22-3682	長地支店	長地源 2-5-1	(0266) 27-0082
			岡谷市役所出張所	幸町 8-1 (岡谷市役所内)	(0266) 23-0282
諏訪市					
○ 諏訪支店	小和田南 14-5	(0266) 52-5080	諏訪南支店	四賀 1674-3	(0266) 58-8182
上諏訪駅前支店	小和田南 14-5 (諏訪支店内)	(0266) 52-5080			

諏訪郡					
下諏訪支店	下諏訪町 3236	(0266) 27-1182	富士見支店	富士見町富士見 4654-1	(0266) 62-2182

茅野市					
茅野支店	塚原 2-5-12	(0266) 72-6582	茅野駅前支店	ちの 7031	(0266) 73-5482

上伊那郡					
辰野支店	辰野町辰野 1800-3	(0266) 41-1182	飯島支店	飯島町飯島 1427-12	(0265) 86-3182
箕輪支店	箕輪町大字中箕輪 8423-2	(0265) 79-2182	南箕輪支店	南箕輪村 4893-4	(0265) 73-2882
宮田支店	宮田村 6681-14	(0265) 85-4682			

伊那市					
伊那市駅前支店	荒井 3500-1 (いなっせビル 2階)	(0265) 73-2082	高遠支店	高遠町西高遠 1693	(0265) 94-2581
伊那支店	境 1071-3	(0265) 72-2181	伊那市役所出張所	下新田 3050 (伊那市役所内)	(0265) 76-8282
伊那北支店	山寺 1760-5	(0265) 72-1282			

駒ヶ根市					
駒ヶ根支店	中央 20-11	(0265) 82-5282			

下伊那郡					
松川支店	松川町元大島 1560	(0265) 36-2582	市田支店	高森町下市田 2954-11	(0265) 35-3382

飯田市					
飯田支店	知久町 1-26	(0265) 22-2525	天竜峡支店	川路 4759-1	(0265) 27-2282
飯田駅前支店	中央通 4-15	(0265) 22-2285	上郷支店	上郷黒田 471-3	(0265) 52-1282
伝馬町支店 (82プラザ伝馬町)	伝馬町 1-21	(0265) 22-2225	飯田東支店	鼎東鼎 64	(0265) 23-3282
八幡支店	八幡町 2098-2	(0265) 22-6082	鼎支店	鼎上茶屋 4196-2	(0265) 52-1182
			伊賀良支店	中村 12-3	(0265) 25-5082

特殊形態支店		
第一振込支店 (長野市)	[振込入金照合サービス (スーパーキャッチ)] の専用支店です。窓口営業は行っていません。	
提携エーティーエム支店 (長野市)	コンビニ等に設置する共同 ATM を一括管理する支店です。窓口営業は行っていません。	
ダイレクトローン支店 (長野市)	カードローン (はちののかん太くんカード) の専用支店です。(0120) 82-5919	

82 プラザ		
82 プラザ昭和通 (昭和通営業部)	長野市居町 60	(026) 259-2182
82 プラザ浅川若槻 (浅川若槻支店)	長野市稲田 1-33-1	(026) 244-2782
82 プラザ今井 (今井支店)	長野市川中島町今井 1832-2	(026) 284-9782
82 プラザ上田東 (上田東支店)	上田市常田 3-300-1	(0268) 21-1382
82 プラザ佐久中央 (佐久中央支店)	佐久市中込 3138-1	(0267) 63-2982
82 プラザ南松本 (南松本支店)	松本市双葉 23-2	(0263) 25-3582
82 プラザ広丘 (広丘支店)	塩尻市大字広丘野村 2051-12	(0263) 53-1482
82 プラザ岡谷 (岡谷支店)	岡谷市銀座 1-1-1	(0266) 22-5582
82 プラザ伝馬町 (伝馬町支店)	飯田市伝馬町 1-21	(0265) 22-2182

年金相談コーナー		
昭和通年金相談コーナー (82 プラザ昭和通内)	長野市居町 60	(0120) 39-8682
長野年金相談コーナー (82 プラザ浅川若槻内)	長野市稲田 1-33-1	(0120) 05-1182
南長野年金相談コーナー (82 プラザ今井内)	長野市川中島町今井 1832-2	(0120) 00-3782
上田年金相談コーナー (82 プラザ上田東内)	上田市常田 3-300-1	(0120) 25-1182
佐久年金相談コーナー (82 プラザ佐久中央内)	佐久市中込 3138-1	(0120) 50-1182
松本年金相談コーナー (松本駅前支店内)	松本市深志 1-2-11 (昭和ビル内)	(0120) 60-1182
南松本年金相談コーナー (82 プラザ南松本内)	松本市双葉 23-2	(0120) 04-6682
塩尻年金相談コーナー (82 プラザ広丘内)	塩尻市大字広丘野村 2051-12	(0120) 04-7782
岡谷年金相談コーナー (82 プラザ岡谷内)	岡谷市銀座 1-1-1	(0120) 65-1182
伊那年金相談コーナー (伊那支店内)	伊那市境 1071-3	(0120) 70-1182
飯田年金相談コーナー (82 プラザ伝馬町内)	飯田市伝馬町 1-21	(0120) 75-1182

ローンプラザ

ローンプラザ松本 (松本営業部内)	松本市大手 3-1-1	(0263) 33-2182
ローンプラザ安曇野 (豊科支店内)	安曇野市豊科 4780-1	(0263) 73-8282
ローンプラザ諏訪 (諏訪南支店内)	諏訪市大字四賀 1674-3	(0266) 58-1782
ローンプラザ伊那 (伊那支店内)	伊那市境 1071-3	(0265) 74-8782
ローンプラザ上越 (高田支店内)	上越市本町 4-2-28	(025) 526-8282

ビジネスローンセンター ※窓口営業は行っていません。

ビジネスローンセンター長野 (本店営業部内)	長野市中御所字岡田 178-8	(026) 224-8252
ビジネスローンセンター上田 (上田支店内)	上田市中央 2-2-12	(0268) 24-9978
ビジネスローンセンター松本 (松本営業部内)	松本市大手 3-1-1	(0263) 34-3402
ビジネスローンセンター諏訪 (諏訪支店内)	諏訪市小和田南 14-5	(0266) 52-8228
ビジネスローンセンター飯田 (飯田支店内)	飯田市知久町 1-26	(0265) 23-7682

長野県外の店舗

東京都

○ 東京営業部	中央区日本橋室町 4-1-22 (日本橋室町 4 丁目ビル内)	(03) 3241-1182	青山支店	港区南青山 1-1-1 (新青山ビル西館 1 階)	(03) 3405-8200
◆ 新宿支店	新宿区西新宿 1-25-1 (新宿センタービル 35 階)	(03) 3342-5281	八王子支店	八王子市東町 5-7	(042) 646-0082
池袋支店	豊島区西池袋 3-28-1 (藤久ビル西 2 号館 2 階)	(03) 3982-4182	三鷹支店	三鷹市下連雀 3-35-1 (ネオ・シティ三鷹 13 階)	(0422) 41-1682

埼玉県

○ 大宮支店*	さいたま市大宮区桜木町 1-11-3	(048) 642-2882	所沢支店	所沢市日吉町 18-26 (所沢 FS ビル 6 階)	(04) 2924-1582
川越支店	川越市新富町 2-22	(049) 224-8182	川口支店	川口市栄町 1-12-21 (シティデュオタワー川口 1 階)	(048) 258-9482
熊谷支店	熊谷市筑波 3-4	(048) 524-8282	※大宮支店では外貨両替はお取り扱いしていません。		

群馬県

高崎支店	高崎市相生町 1-1	(027) 326-8282	太田支店	太田市新井町 533-5 (MKビル 2 階)	(0276) 48-1782
------	------------	----------------	------	-------------------------	----------------

岐阜県

中津川支店	中津川市えびす町 1-12 (中津川タウンビル 2 階)	(0573) 65-8211
-------	------------------------------	----------------

愛知県

○ 名古屋支店	名古屋市中区錦 1-5-11 (名古屋伊藤忠ビル 1 階)	(052) 204-8230
---------	-------------------------------	----------------

大阪府

○ 大阪支店*	大阪市中央区西心斎橋 2-1-3 (御堂筋ダイヤモンドビル 10 階)	(06) 6212-2182	※外貨両替はお取り扱いしていません。		
---------	-------------------------------------	----------------	--------------------	--	--

新潟県

新井支店	妙高市中町 2-3	(0255) 72-3181	直江津支店	上越市中央 1-10-21	(025) 543-3407
○ 高田支店	上越市本町 4-2-28	(025) 524-4181	潟町支店	上越市大潟区土底浜 1081-1 (上越市大潟コミュニティプラザ内)	(025) 534-2521

海外

香港支店	九龍チムシャーツイ地区 25 カントンロード ゲートウェイタワー 2 16 階 1602-05	852-2845-4188
------	---	---------------

事務所

東京事務所	東京都中央区日本橋室町 4-1-22 (日本橋室町 4 丁目ビル内)	(03) 3246-4822
大連駐在員事務所	中華人民共和国遼寧省大連市西岗区中山路 147 号 森茂大廈 6 階	86-411-3960-8266
上海駐在員事務所	中華人民共和国上海市浦东新区陸家嘴環路 1000 号 恒生銀行大廈 8 階	86-21-6841-1882
バンコク駐在員事務所	タイ王国バンコク都クロトソニアワッター スクンビットロード 689 ビラトタワー-アット・エム・オーティア 18 階 1804 号室	66-2261-8226
シンガポール駐在員事務所	シンガポール ラッフルズキー 16 ホンリオンビル 15 階 5 号室	65-6221-1182

お電話でのお問い合わせ・ご相談

商品・サービスに関するお問い合わせ	0120-82-8682 (通話料無料・携帯電話からでもご利用いただけます) サービス内容により受付時間が異なります。詳しくはホームページをご覧ください。
当行へのご意見・ご要望・苦情 (お客さま相談室)	026-227-0082 (通話料有料) 受付時間 / 9:00~17:00 (土・日・祝日及び 12/31~1/3 を除く)
金融円滑化相談時の苦情 (金融円滑化苦情窓口)	026-227-0091 (通話料有料) 受付時間 / 9:00~17:00 (土・日・祝日及び 12/31~1/3 を除く)